Süreç Nasıl İşleyecek?

NFT’ler sistem tarafından daha önceden belirlenmiş olan cüzdanlara transfer edilecektir.

NFT’leri Nasıl Görüntüleyebileceksiniz?

NFT’ler cüzdanınıza gizli (hidden) olarak eklenirler. NFT’leri görüntüleyebilmek için (Unhide) öncelikle opensea.io sayfasını ziyaret edip aşağıdaki yolları izlemelisiniz:

1. 1. Profil görünümünüzde **Diğer (More) → Gizli (Hidden)** sekmesine gidin.
2. NFT'nizin sol köşesindeki **Diğer seçenekler (More options)** düğmesini tıklayın.
3. Sağ alt köşedeki **Göster'e (Unhide)** basın ve onaylayın.
4. Öğeniz, **Koleksiyon (Collected)** görünümüne geri dönecek.

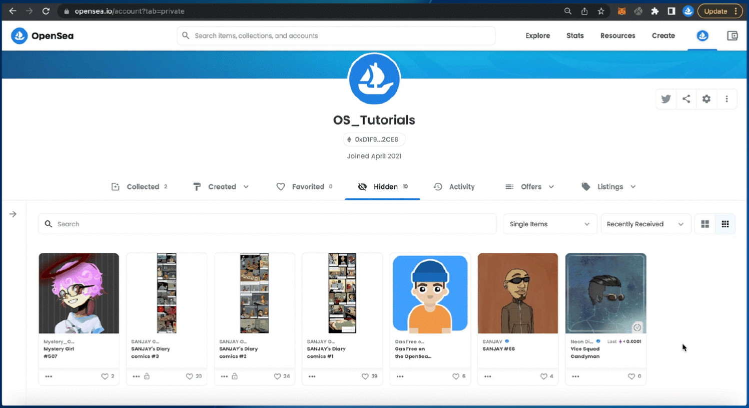
opensea.io/account?tab=private
Update
OpenSea
Search items, collections, and accounts
Explore
Stats
Resources
Create
OS_Tutorials
0xD1F9...2CE8
Joined April 2021
Collected 2
Created
Favorited 0
Hidden 10
Activity
Offers
Listings
Search
Single Items
Recently Received
Mystery Girl #507
SANJAY's Diary comics #3
SANJAY's Diary comics #2
SANJAY's Diary comics #1
Gas Free on the OpenSea...
SANJAY #66
Vice Squad Candyman

NFT’ler Hangi Blockchain/Network Üzerinde Çalışmaktadır?

Caz Festivaline özel NFT koleksiyonu **Polygon (Matic)** network’ü üzerinde geliştirilmiştir.

Koleksiyon Kaç Adet NFT’den

Oluşmaktadir?

Koleksiyonda 25 adet NFT bulunmaktadır.

Metamask Kurulumu

Metamask cüzdanı, sadece **Google Chrome, Firefox ve Brave** tarayıcıları ile iOS ve Android'de kullanılabilir. **metamask.io** sayfasına metamask’ı yükledikten sonra cüzdanınızı yaratabilirsiniz.

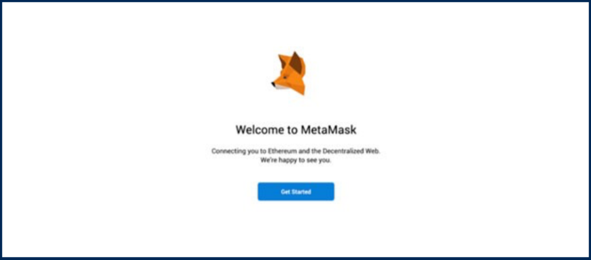

Welcome to MetaMask

Connecting you to Ethereum and the Decentralized Web.
We're happy to see you.

Get Started

Metamask Cüzdanı Nasıl Yaratılır?

- **Get started (başla)** düğmesine tıklayın. Bu noktada sizden bir **seed phrase’i (kurtarma cümlesi)** yaratmanız istenecek.

- **“Create A wallet” (bir cüzdan yarat)** düğmesine tıklayın. Parolanızı oluşturun, **Terms of Use (kullanım şartları)** kutusunu işaretleyin ve **Create (oluştur)** düğmesine basın.

- Şifrenizi belirledikten sonra cüzdanınızın güvenliğini sağlamak için kullanılan kurtarma cümlesini doğru şekilde yazmanız ve saklamanız çok önemlidir. Bu cümlenin kaybolması durumunda cüzdanınıza tekrar erişim sağlayamayabilirsiniz. Cüzdanınızı yalnızca bu kelimeleri kullanarak geri getirebilirsiniz. Gizli kurtarma cümlenizi güvenli bir şekilde saklamanızı ve kimse ile paylaşmamanızı öneriyoruz. Bu cümlenin kötü niyetli kişilerce ele geçirilmesi durumunda cüzdanınız ve içerisindeki varlıklar kötü niyetli kişilerin kontrolü altına girecektir. ***Benzer şekilde sizden cüzdanınıza ait özel anahtarlarınızı talep eden kişilere itibar etmeyiniz.***

- Kelimeleri onaylayın ve bir sonraki adıma devam edin. **All Done (tamamlandı)** düğmesine bastığınızda cüzdanınızın yaratıldığını göreceksiniz.

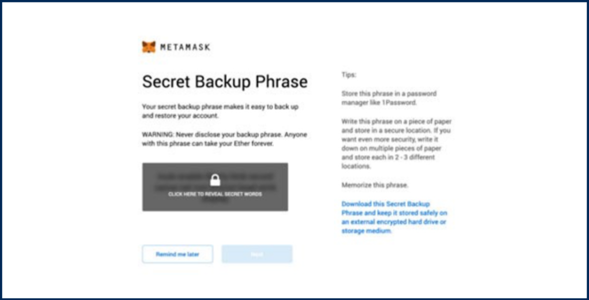
METAMASK
CLICK HERE TO REVEAL SECRET WORDS
Remind me later

Secret Backup Phrase

Your secret backup phrase makes it easy to back up and restore your account.

WARNING: Never disclose your backup phrase. Anyone with this phrase can take your Ether forever.

Tips:

Store this phrase in a password manager like 1Password.

Write this phrase on a piece of paper and store in a secure location. If you want even more security, write it down on multiple pieces of paper and store each in 2 - 3 different locations.

Memorize this phrase.

Download this Secret Backup Phrase and keep it stored safely on an external encrypted hard drive or storage medium.

- Metamask cüzdanınıza **Polygon (Matic)** ağını yükleyin.

- **Caz NFT**'leri Polygon network'ünde üretildiği için NFT'leri cüzdanınıza alabilmek ve görüntüleyebilmek için cüzdanınıza **Polygon Network**'ünü eklemiş olmanız gerekmektedir. Cüzdanınızın yüklü olduğu tarayıcı ile **https://chainlist.org** adresine gidip search networks kutusuna **"Polygon"** yazın.

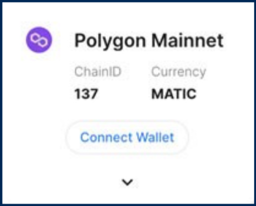
Connect Wallet

Polygon Mainnet

ChainID	Currency
137	MATIC

- **Connect wallet** düğmesine tıkladığınızda metamask cüzdanınızdan bir izin penceresi karşınıza çıkacaktır. **İleriye** tıklayın ve **connect** tuşuna basın ve ardından **polygon mainnet** kutusundaki **add to metamask** tuşuna basın. ***Cüzdanınıza polygon network'ünü başarıyla eklemiş olacaksınız.***

Opensea Accountu Nasıl Yaratılır?

- Cüzdanınızı **OpenSea'ye** bağlayarak bir **opensea account'u** oluşturabilirsiniz. Bunun için öncelikle **opensea.io** adresine gidip ve sağ üstteki profil simgesi menüsünden **Profil'i** seçin.

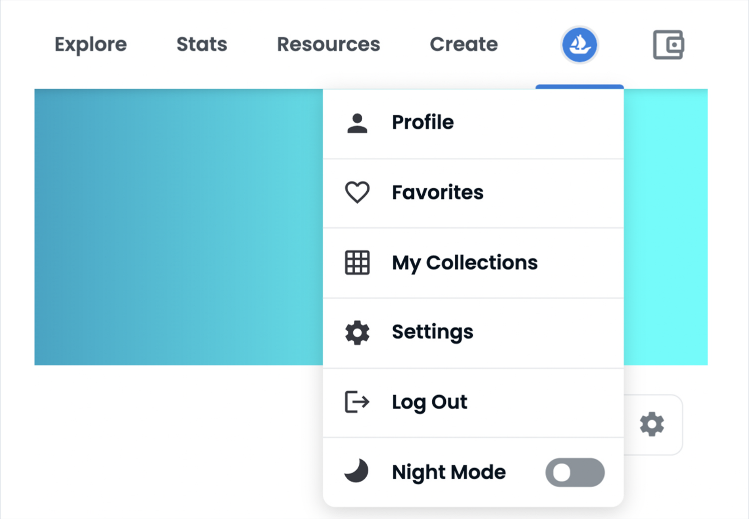
Explore
Stats
Resources
Create
Profile
Favorites
My Collections
Settings
Log Out
Night Mode

- Daha sonra cüzdanınızı bağlamanız gerekmektedir. Cüzdanınıza **"Bağlanıyor..."** mesajı gördüğünüzde, neredeyse işleminiz bitmiş demektir.

- **Cüzdan güvenliğinizi üst seviyede tutabilmeniz için cüzdanınızı sadece güvenilir sitelere bağlamanızı öneriyoruz.**

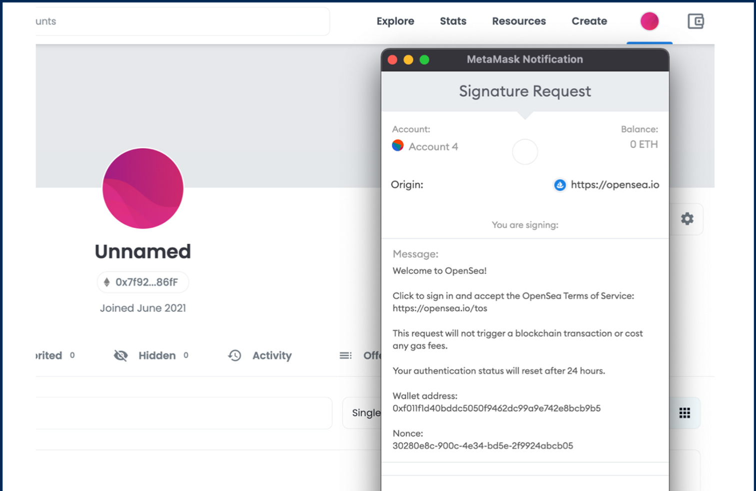
unts
Explore
Stats
Resources
Create
MetaMask Notification
Signature Request
Unnamed
0x7f92...86fF
Joined June 2021
rited 0
Hidden 0
Activity
Off
Single

Account: Account 4

Balance: 0 ETH

Origin: https://opensea.io

You are signing:

Message:

Welcome to OpenSea!

Click to sign in and accept the OpenSea Terms of Service: https://opensea.io/tos

This request will not trigger a blockchain transaction or cost any gas fees.

Your authentication status will reset after 24 hours.

Wallet address:
0xf011f1d40bddc5050f9462dc99a9e742e8bcb9b5

Nonce:
30280e8c-900c-4e34-bd5e-2f9924abcb05

Cancel
Sign

No items to display

- **OpenSea,** cüzdan adresinize açılan ve içindeki tüm NFT'leri gösteren bir penceredir. Cüzdanınızın doğru şekilde bağlandığından emin olun.

- İsteğiniz dışında yapılabilecek işlemleri engellemek adına, cüzdanınız tarafından size gösterilen **uyarı mesajı ve soruları** dikkatle incelemeden ve yapılacak işlemin doğruluğundan ***emin olmadan onay vermeyiniz.***